

# 文昌堂フェアー2024冬

## DIGITAL TRANSFORMATION

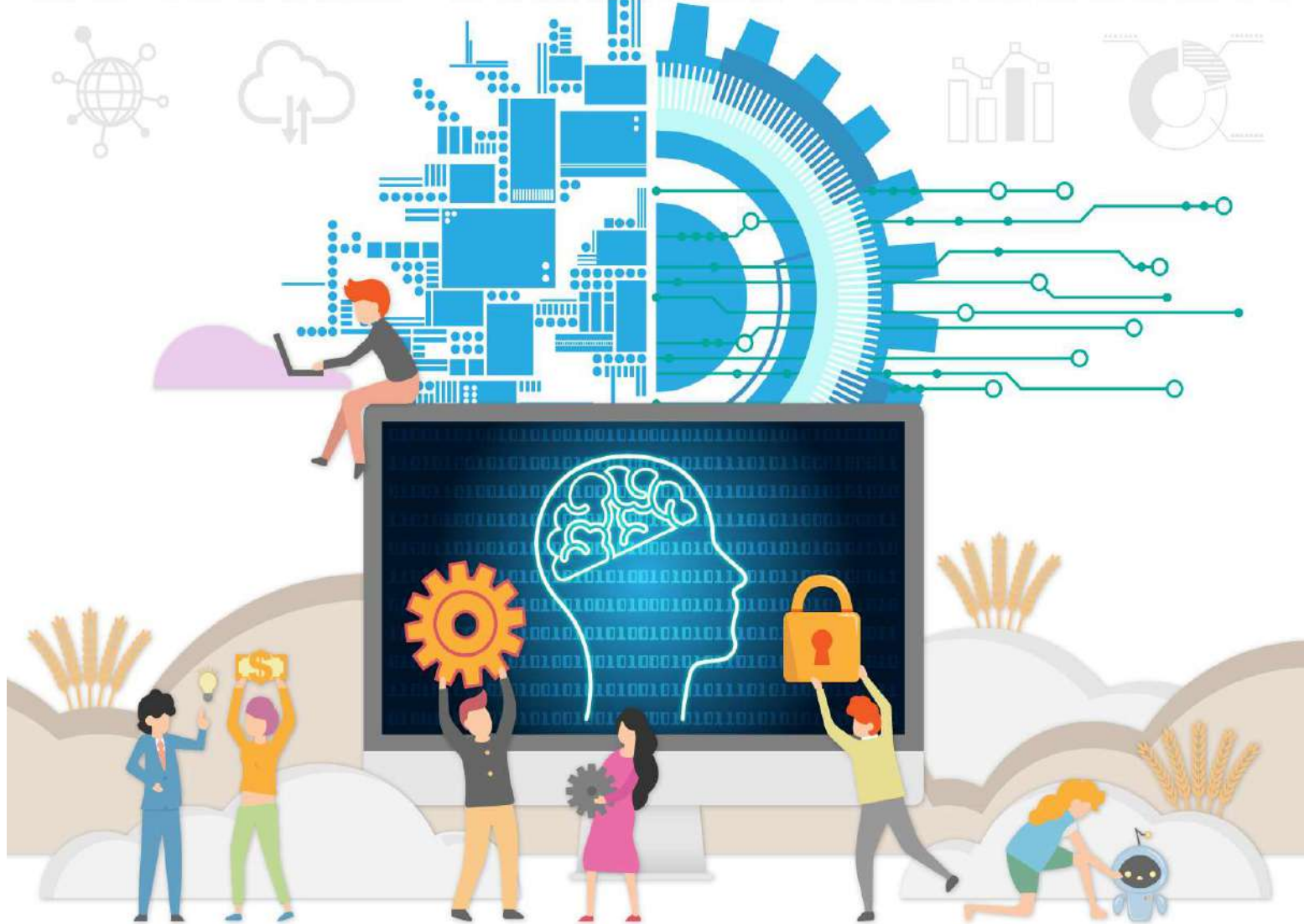

12月12日 木 9:30 - 17:00

場所：文昌堂2F特設会場

住所：長浜市神照町949

主催：株式会社文昌堂 協賛：リコージャパン株式会社

お問合せ・お申込み先：株式会社文昌堂

TEL：0749-63-8881 FAX：0749-63-5112

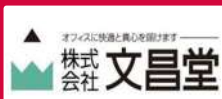

# 企業を強化させる 中小企業経営強化税制 セミナー

～設備投資をご検討の事業者様必見～

▶ 日時12月12日 (木) 10:00～11:00

▶ 定員12名

▶ 会場 株式会社文昌堂 2F

座席には限りがあるのでお早目のご予約を！  
セミナー終了後に個別相談も可能です！



事前予約制

参加  
無料

受けられる優遇措置は

税額控除

または

即時償却

中小企業経営強化税制は、中小事業者様の設備投資による企業力の強化や生産性向上を後押しする制度です。本制度は「経営力向上計画」を作成し、設備投資を行うことで「即時償却」または「税額控除」の選択適用が可能となります。

設備投資をご検討の事業者様、中小企業経営強化税制を使ってうまく節税にお役立てください。

講師：リコージャパン株式会社 池上 豊和 氏



滋賀県警本部 × 株式会社文昌堂

体験型

# セキュリティ対策セミナー

～事業を止めないセキュリティ対策～

▶ 日時 12月12日 (木) 13:30 ~ 15:00

▶ 定員 12名 (1社1名様まで)

▶ 会場 株式会社文昌堂 2F

座席には限りがあるのでお早目のご予約を！  
セミナー終了後に個別相談も可能です！



事前予約制

参加  
無料

## 第一部

講師：滋賀県警察本部 サイバー犯罪対策課

近年サイバー攻撃の手口は多様化、巧妙化し企業における情報漏洩などによる被害は、業務停止や社会的失墜にとどまらず事業存続の危機に及ぶこともございます。滋賀県警察本部サイバー犯罪対策課よりランサムウェアやサポート詐欺などウイルス被害をPCを使って体験いただき、昨今のサイバー攻撃の情勢と経営者が考えるべきセキュリティ対策についてご案内します。

## 第二部

講師：デジタルデータソリューション株式会社 下川真由 氏

企業が実施すべきセキュリティ対策の具体策について

# 最新複合機シリーズ ご体験コーナー

デジタルフルカラー複合機

## RICOH IM C6010/C5510/C4510 IM C3510/C3010/C2510

DX時代の「はたらく」を  
もっとスマートに、サステナブルに。



働き方も、働く場所も、大きく変化した今  
リコーはDX(デジタルトランスフォーメーション)の架け橋となって  
お客様のさまざまな課題解決をお手伝いします。

RICOH IM C6010

本体標準価格 **2,840,000**円(消費税別)～

RICOH IM C3510

本体標準価格 **1,730,000**円(消費税別)～

RICOH IM C5510

本体標準価格 **2,300,000**円(消費税別)～

RICOH IM C3010

本体標準価格 **1,480,000**円(消費税別)～

RICOH IM C4510

本体標準価格 **2,010,000**円(消費税別)～

RICOH IM C2510

本体標準価格 **1,250,000**円(消費税別)～



※ 写真はRICOH IM C6010にオプションの  
給紙テーブル PB3320を装着したものです。



# DXを支えるエッジデバイスの強化 ～紙文書の電子化をスムーズに～

## 電子化業務の生産性向上

1パス両面ADFは生産性や用紙対応力が大幅に向上しました。名刺や領収書などの小サイズの原稿に対応します。EDW商品とも連携し、DX化につながる電子化業務をスムーズに行なうことが可能となります。



EDW商品と連携し、より便利に！



## より使いやすく進化した第三世代MultiLink-Panel

静電容量式パネルでスマートフォンのような滑らかな操作を実現する10.1インチ大型フルカラータッチパネル「第三世代MultiLink-Panel」を搭載。電子化業務を支える様々なアプリケーションを指先ひとつで直感的に操作可能です。



※写真はホーム画面です。

ピンチイン・ピンチアウト



フリック

# DXを支えるエッジデバイスの強化 ～徹底した出力業務の最適化を～

## 重ね折りで折り業務を効率化

胴内に装着でき省スペース設置可能なインナー紙折りユニットが重ね折りに対応。請求書やチラシの封入業務で発生する紙折り作業を効率化します。



外三つ折り  
(重ね折り)



内三つ折り  
(重ね折り)



## 効果的な販促物を作成する長尺印刷

店頭販促用の長尺POPやポスターなどを作成する長尺印刷機能に対応。キャンペーン告知やセールなどの訴求力アップに貢献します。

最大1,260mmに対応



## トップクラス的环境性能

### 脱炭素社会の実現

低融点の新トナーやカラーQSU技術によりトップクラスの省エネ性能を実現し、脱炭素社会への貢献と共にお客様の間接コスト低減にお役立ちします。

### 循環型社会の実現

本商品では本体樹脂総重量の約50%に再生プラスチックを使用。さらに本体の梱包材やトナーなども脱プラスチックを進めることで、循環型社会の実現およびお客様の環境経営に貢献します。

## 最新のセキュリティ機能

TPM2.0やWPA3™、TLS1.3などの最新セキュリティ機能を搭載。更にRICOH Always Current Technologyに対応し、ご導入後も最新のセキュリティ機能を追加することが可能です。

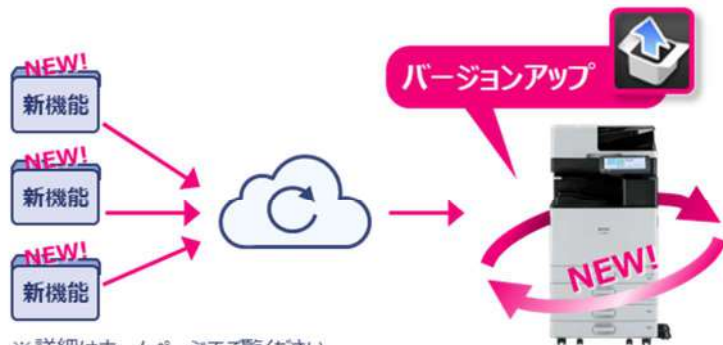

※詳細はホームページをご覧ください。

<http://www.ricoh.co.jp/products/always-current-technology/>

RICOH IM C6010/C5510/C4510/C3510/C3010/C2510については以下もご参照ください

YouTube



商品情報サイト



URL <https://youtu.be/A57O3sHo4No>

URL <https://www.ricoh.co.jp/products/list/ricoh-im-c6010-c5510-c4510-c3510-c3010-c2510>

# ミスプリントや 印刷物の取り違え

## 防ぐのはムリだとあきらめていませんか？

### ミスプリントをなくして、コストを削減したい。

- ・部数を間違えて多く印刷してしまった・・・
- ・モノクロで出すつもりがカラーで印刷してしまった・・・
- ・指定ページのみ出すつもりが全ページ印刷してしまった・・・
- ・両面・集約をうっかり忘れて印刷してしまった・・・
- ・Excelで1ページ出すつもりが、2ページで印刷された・・・

### 印刷物の取り違えや放置プリントをなくしたい。

- ・印刷して取りに行ったら、顧客リストがなくなっている！
- ・大事な書類を印刷したら他人に見られてしまった！

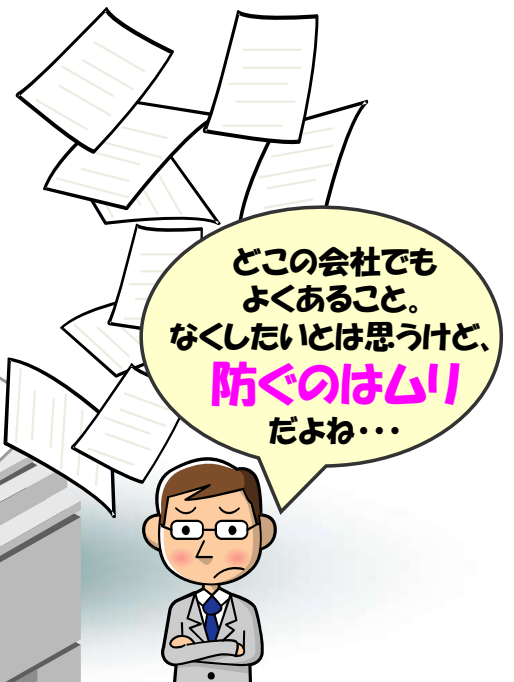

## リコー カンタン私書箱プリント AE2 なら解決できます！

### 操作パネルで出力指示

- ① 「私書箱」を選択(暗証番号設定も可能)。
- ② オンデマンド印刷画面で印刷文書を選択し、印刷。(削除も可能)



### 解決1

うっかり印刷をしっかり防止！  
必要なプリントだけを印刷できる  
オンデマンド印刷を実現！

### 解決2

放置プリントや取り違え防止で  
セキュリティ向上、  
さらに、仕分けの手間もなくなって  
業務負荷を軽減！

### 解決3

環境にやさしいオフィスを実現！

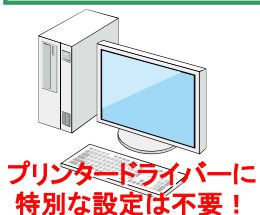

プリンタードライバーに  
特別な設定は不要！

### 印刷

- ・標準のプリンタードライバーから印刷を実行します。

### 機器が印刷文書を保存

- ・機器に「私書箱」が自動的に作成され、利用者ごとに印刷文書が保存されます。

### 印刷文書を出力

- ・操作パネルで指示した印刷文書のみが出力されます。

## リコー カンタン私書箱プリント AE2がカンタンに導入できるワケ

### 理由その1

利用者は、今まで通り「通常印刷」で印刷するだけ。特別な設定はいりません！

### 理由その2

利用者別の「私書箱」は自動作成されるので、ユーザー管理は必要ありません！



# RICOH 証憑電子保存サービス

様々な証憑の保存は、手軽に手間なく始められる証憑電子保存サービスで解決！



## お客様に評価されているポイント



様々な書類を一元保管  
出先でも家からでも閲覧可能

¥3,000~

9999名同時使用でも  
3,000円で運用可能\*

\*入力代行の利用及び基本料金が超えた場合は別途料金発生します。

真実性の確保



訂正削除ができないクラウドと  
社内規定のサンプルも提供で安心

可視性の確保



入力代行サービスで  
検索項目を入力不要\*

\*スキャナ保存要件

## 価格表

基本メニュー	料金
RICOH 証憑電子保存サービス 月額 基本料金	3,000円/契約
RICOH 証憑電子保存サービス 入力代行サービス	70円/通
RICOH 証憑電子保存サービス 月額 10GB追加ストレージ料金	500円/契約

※別途、初期費用としてRICOHクラウドアプリケーションスタートパック（5,000円）が必要となります。  
※基本料金の容量は、10GBとなります。（保存枚数は、約5万通・1通200KBを想定しております。）  
※10GBを超えるごとに、超過料金（500円/10GB）が月額で発生いたします。

さらに詳しい内容は  
動画にてご案内中



令和3年改正法令基準



令和3年改正法令基準

※本認証ロゴは公益社団法人 日本文書情報マネジメント協会によりライセンスされています

## もう少し業務のことを教えてください。どんな業務を行っていますか？

せっかく金額入力するのなら支払作業に生かしたい



受領請求書を元に  
支払作業のみを  
実施している



受領請求書を元に  
支払・仕訳作業を  
実施している



見積書や請求書を  
Excelで作成している



請求書は郵送しており  
印刷・封入・投函など  
の負荷が大きい

# ランサムウェア対策に必要な3つの対策

## ネットワークセキュリティ対策(多層防御)

### 外部からの侵入を未然に防ぐ**入口対策**

代表的な対策は？  
UTM・ファイアウォール

お勧めは・・・

**CheekPoit**

UTM機器の導入・設置から  
24時間365日の保守まで  
ワンストップでご支援し、セキュアな  
ネットワーク活用を実現できます



### 攻撃・侵入されることを前提とした**内部対策**

代表的な対策は？  
最新イミューブル機能

お勧めは・・・

**Synology**

最新のランサム対策  
イミューブル機能搭載  
リコージャパン5年オンサイト保守



### 情報を外部に漏洩させない**出口対策**

代表的な対策は？  
通信監視システム

お勧めは・・・

**DDHBOX**  
HACKING BLOCKER

企業の情報が漏洩する前に検知  
自動で遮断して防ぐ！  
8,000社を超える企業スで採用、  
1,000団体を超える官公庁、  
地方公共団体などでの実績



### ランサムウェアを侵入させない

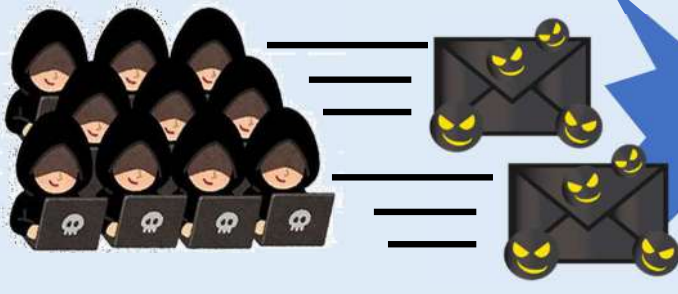

### 入口対策：不正アクセス検知



### データの暗号化、削除させない



### 内部対策：データ保護



重要

秘



### データを持出しさせない



### 出口対策：不正通信を遮断



個人  
情報

秘





# 最新ランサムウェア対策

## イミュータブルスナップショットでバックアップデータを保護

イミュータブル (immutable) とは、不変の、変更不能な



## WriteOnce共有フォルダーでデータ原本を保護

WORM技術でフォルダー内のデータを編集、削除できない状態で長期保存



## NAS1台で電子帳簿保存法に対応

### 電子取引証憑のデータ保存



### 取引証憑のスキャナー保存



WriteOnce共有フォルダーコンプライアンスモードのフォルダーに保存すればタイムスタンプは不要です

# 業界最高水準の統合脅威管理により 安全なセキュリティネットワーク環境を実現

最先端の最高レベルが1台で実現できるから  
コストを抑えたトータル・セキュリティ・ソリューションが可能です

## 洗練された 設定画面で 簡単設定

操作性に優れたWebベースの  
ローカル管理

## 導入が容易

事前設定せずとも、セキュリ  
ティ設定がされているため、  
設置するだけで十分な  
セキュリティを確保

## 包括的な セキュリティ対策

ウイルス、スパム、危険な  
アプリケーション及び不正な  
Webサイトなど外部からの  
脅威に対する保護

## セキュリティが “見える化”された レポート

機器が検出したマルウェアの  
件数や外部からの攻撃の  
件数等をわかりやすい  
レポートでお知らせ



## Appliance アプライアンス



1535/1555



1575/1595



1600/1800

## Security Image セキュリティ・イメージ

UTM (Unified Threat Management, 統合脅威管理) とは、インターネット上に存在する様々な脅威に対し、多段階の防御策を実現することができるネットワークセキュリティ製品の総称です。社内ネットワークの手前で遮断することにより、安全なネットワーク環境でご利用いただけます。

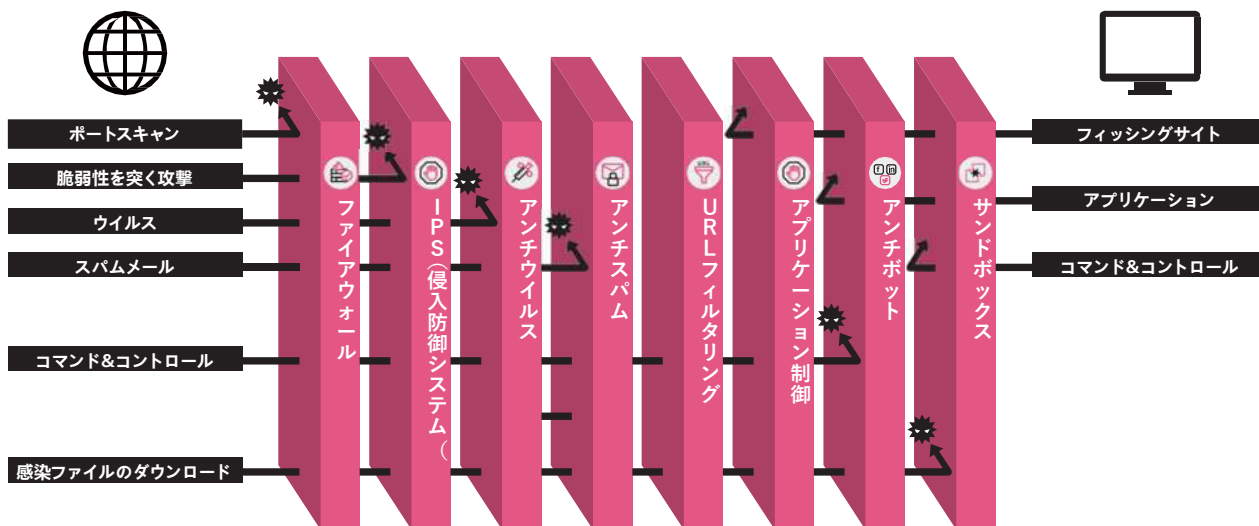





# 企業が実際にセキュリティ対策を導入しているのにサイバー攻撃に遭う理由は？



## ハッカーの攻撃手法が常にアップデートされているからです

＜パスワードリスト攻撃や、標的型攻撃をはじめとする昨今の複雑・巧妙化する「サイバー攻撃全て」を防ぐことは困難＞

経産省傘下のIPAの調査によれば、日本企業の8割がセキュリティ対策を行っていると回答しています。ところが同時に、7割の企業がマルウェア（悪性のソフトウェア）の感染を発見していることが同調査で分かっています。なぜ、対策をしているにもかかわらず、マルウェア感染を防げないのでしょうか。それは、既存のセキュリティ対策では対応できない新種のマルウェアが、1日につき約120万も生まれているからです。

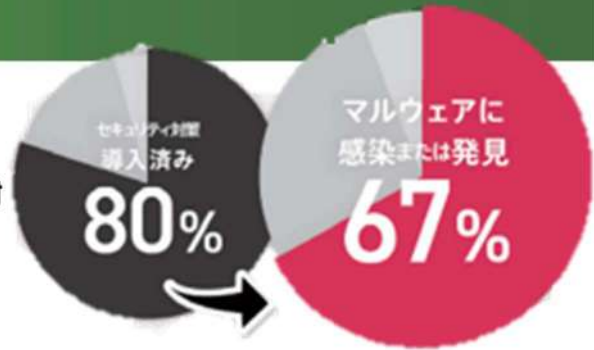

(出典:IPA2013 年度情報セキュリティ事象被害状況調査報告書)

私たちは、感染しても情報を外部に流出させない「**出口対策**」を講じるためのセキュリティ製品「**DDH BOX**」を開発しました

「**攻撃を防ぐ**」のではなく、  
「**情報漏洩を防ぐ**」ことに着目

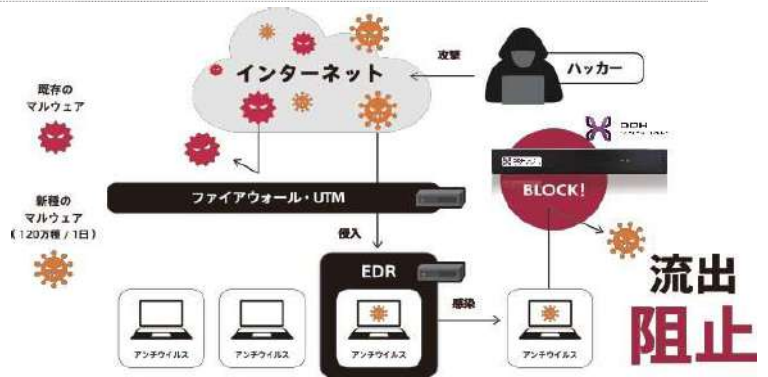

高い信頼性を誇るDDHのC2サーバリスト 365日毎日更新・常に最新の脅威情報に対応・

ラック社のリストを採用

- アラートログを収集
- 解析エンジンによる誤検知排除
- アナリストによる24時間365日監視
- 不正通信を検知・遮断
- 不正通信情報をC2サーバリストに更新

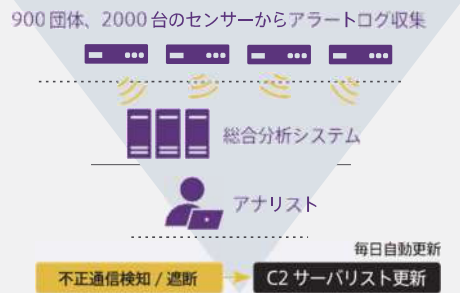

LAC

国内最大級のセキュリティ監視センターJSOCを運営しているラック社

国内900以上の団体、2000台以上のセンサーから得られたアラートログを収集。日本で実際に検出された不正なサーバ(C2サーバを含む)の最新情報を集約したブラックリストを生成しています。

### セキュリティ監視からインシデント発生後までサポートいたします

**セキュリティ監視**

セキュリティ監視

**初動対応サポート**

ゼロ情シスでも安心

**サイバー保険**

費用の負担を軽減

**RICOHがサポートします!**

オンサイト初動対応

デラックス

# PCA DX シリーズ

## 基幹業務がもっと「つながる×ひろがる」 PCA DXシリーズ登場

- 操作性の統一が可能
- 幅広い企業ニーズに応える機能
- データーの連動可能
- インボイス制度対応可能
- 消費税10%対応可能
- 保守加入で法改正にも対応可能

### PCA会計DX



- 1伝票に最大999行まで登録可能
- 勘定科目の桁数を10桁に拡張
- 仕訳データの承認印欄が4つに増加  
さらに階層承認が可能
- 「前年比予算実績比較表」「部門別予算実績比較表」搭載
- 5区分の管理仕訳区分の名称を自由に変更可能
- 損益分岐点計算書は「前年金額」「当年金額」  
「予算1～5」「シミュレーション」から比較可能
- 紙に印刷するのと同様の手順で、Excelデータ出力  
・ PDFファイル出力が可能
- 合計残高試算表の補助展開機能の追加
- 一括承認時の絞り込み条件の追加

### PCA給与DX



- 給与・賞与の支給・控除項目数が大幅に増加
- 複雑な給与体系を自由に設定可能
- 部門管理が最大9階層までに拡張
- 計算式テーブルの設定が可能
- 給与明細書用紙に合わせた分かりやすい入力画面
- 「PCA人事管理DX」とのスムーズな連動
- 社員情報の予約登録
- 健保・厚年被保険者資格取得届マイナンバー対応

### PCA商魂DX



### PCA商管DX



- 商品区分、得意先区分、仕入先区分の設定を  
5区分まで拡張
- 取引先それぞれに企業コードを2種類登録可能  
また2048文字まで自由に登録できるコメント欄付き
- 各伝票・帳票からExcel、PDFへの出力が可能
- 伝票の入力・参照ではヘッダー部分を省略し  
明細行を増やした画面に切替が可能
- 各種コード数の拡張  
(担当者・商品・得意先・仕入先・摘要・倉庫)
- 複数のデータ領域のバックアップ、リカバリが  
一括処理可能
- 商魂と商管のメニュー切替不要で一画面で  
設定・入力が可能
- 「赤伝複写」機能の搭載 ○ 支払伝票の自動作成

### PCA人事管理DX



- より安全なバックアップ機能が充実
- 管理項目、マスターを自由に設定可能
- 社員台帳を自由にレイアウト可能
- 平均年齢・平均勤続年数を参照しながら異動  
シミュレーションが可能
- 考課表の導入で社員評価がカンタン
- ほぼ全ての帳票でPDF出力、Excel出力が可能
- 「PCA給与DX」とのスムーズな連動
- 文書テンプレートの作成・出力が可能
- 社員年譜の作成が可能

PCAクラウド

データサーバー不要の  
クラウドタイプもあります

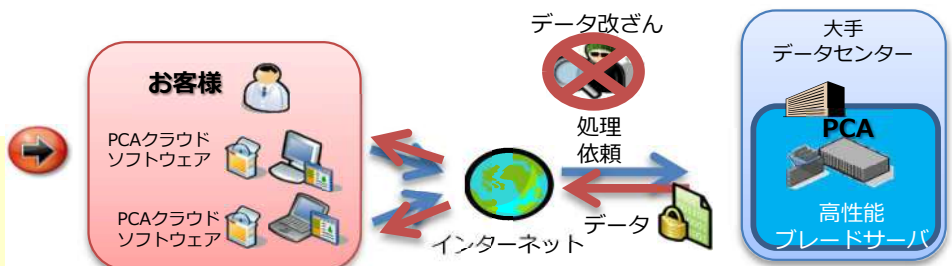





# PCA Hub 連動で

## 販売管理業務がもっとサクサクに。

売上資料や各種伝票情報の  
部署間共有に時間がかかる！

請求書の印刷・封入・送付作業  
手間も経費もかかる……



### PCA Hub 取引明細 連動

PCA商魂管で発行する「請求書」「支払明細書」を電子配信できるサービスです。  
毎月の紙での配布作業をなくし、作業にかかるコストを削減可能です。

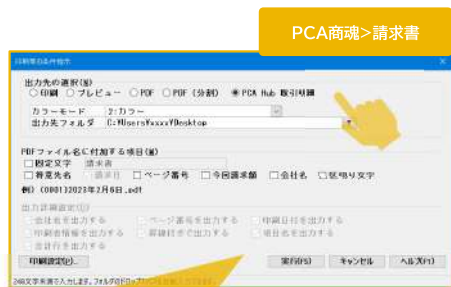

「PCA商魂商管」上から直接明細配信！  
公開日の指定やメール送信分の編集も可能です。

請求書  
支払明細書の  
電子配信



PCA Hub 取引明細

請求書配信メールが  
届いたらWebブラウ  
ザより受け取ります。

未DLの取引先へ  
自動でリマインドメー  
ルを送る機能も搭載！



連動可能な製品一覧  
PCA商魂 商管シリーズ  
PCA会計hyper債権管理OP(請求書配信)  
※システムA・jimanシリーズは対象外です

### PCA Hub eDOC 連動

オンラインストレージサービス「PCA Hub eDOC」とも連動可能です。  
PCA商魂・商管のライセンスがない従業員とも情報共有ができるように！

各種集計表をHubへアップロードすることで、  
会議資料の共有もスムーズに行えます。  
もちろん、フォルダ毎の権限付与も可能です。



PCA Hub eDOC

各種書類の  
アップロード・参照

検索のキーとなるプロパティ  
を自由に設定できます

各種伝票にHub上のファイルを紐づける  
ことで、伝票画面から詳細を確認で  
きます。



PCA商魂>売上伝票の登録



# PCA Hub 連動で

## 毎月の給与業務がもっとサクサクに。

従業員の情報を確認したいのに  
関連書類が見つからない！

明細の印刷・封入・送付作業  
手間も経費もかかる……



### PCA Hub 連動 給与明細

PCA給与で発行する給与明細書や源泉徴収票を電子配信できるサービスです。毎月の紙での配布作業をなくし、作業にかかるコストを削減可能です。

「PCA給与」上から直接明細配信！  
従来と変わらない操作感のまま簡単に  
電子配信へ移行できます。



PCA給与>給与明細書

各種書類の  
電子配信



PCA Hub 給与明細

配信可能な書類一覧

- 給与明細書 賞与明細書 源泉徴収票
- 年末調整通知書 給与改定通知書 還付金明細書
- 標準報酬決定通知書 標準報酬改定通知書

Webブラウザよりログインし、  
配信された明細をPC/  
スマホ等から閲覧・ダウンロード



### PCA Hub eDOC 連動

オンラインストレージサービス「PCA Hub eDOC」とPCA給与も連動可能です。各種人事書類のデータを紐づけることで、書類を探す時間を丸ごとカット！

PDF、画像、Word、Excel、  
PowerPoint等はプレビュー  
表示に対応しています



PCA Hub eDOC

各種書類の  
アップロード・参照

PCA給与ソフトから各種書類  
をアップロード・確認できます。



PCA給与>社員情報の登録

検索のキーとなるプロパティ  
を自由に設定可能です。



複雑な勤怠もカンタン管理

導入数  
**14,000**社  
以上

ご利用アカウント数  
**250**万人  
以上

継続率  
**99.85**%  
以上

# やさしい勤怠クロノス

- Q1 手書き出勤簿や紙カードを使っていませんか？
- Q2 働き方改革の対応は万全ですか？
- Q3 2024年問題への対応は万全ですか？



勤務の集計  
作業が大変



労基法対応  
確認が大変



勤怠の集計が  
属人化している

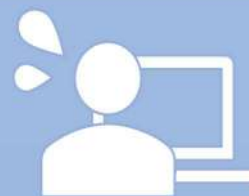

今のシステム  
からの入替が高額

**A** DXで **業務効率化と各課題への対策** を実現！

**X'sion**

申請～承認



データ自動連携



**Xronos** PERFORMANCE

勤怠集計



現場職員は共有端末やスマートデバイスで運用

ほのぼのシリーズ

自動生成機能により短時間で勤務表作成が可能  
**勤務表作成システム Ver. 3**

**快決!シフト君** NEO

**SECURE**  
**LINE WORKS**



## クロノスPerformance×クロッシオンが選ばれる理由

- ① タイムレコーダー(テレタイム)からの打刻やソフトウェア打刻連携
- ② 既存のExcelシフト表(勤務表)が取込み可能
- ③ 改正労基法に従った様々な勤務アラート(警告)が可能
- ④ 他社システムとの豊富な連携(福祉向けシステムなど)
- ⑤ 夜勤や急な呼び出しにも対応可能

# 1. 勤怠管理全体図



# 2. 長時間労働の抑制

クロノス社製品は、労働基準法に完全対応しています！

- 長時間労働アラートを従業員側・勤怠管理者側の両面から通知
- 実績時間ももちろん、「時間外労働予測グラフ」も出力可能

**打刻画面**

従業員

タイムレコーダー  
打刻時に表示

**申請画面**

従業員

クロッソンのトップ画面・打刻、申請時に表示

**管理画面**

管理者

クロノスPerformanceの  
アラート集計画面に表示

社員コード	A0 時間外労働	
000002 村本 保菜美	35:00	帳票
000009 クロノス 太郎	60:30	帳票
000010 クロノス 次郎	40:00	帳票

# 3. シフトExcel貼付

クロノスのオプション機能

- Excelのシフト表をコピー＆ペースト
- シフトの記号と勤務区分の紐付けで  
使用しているシフト表の運用変更は不要
- シフト表の取込は上書き何度でも取込可能です  
※個別修正・選択修正にも対応

【システム開発元】

社員コード	12月1日木	12月2日金	12月3日土	12月4日日	12月5日月	12月6日火	12月7日水	12月8日木	12月9日金
001 斎畑 仗助	h	h	x	h	h	h	h	x	f
002 村本 保菜美	h	x	d	h	x	h	h	h	h
003 中田 あゆ	x	h	h	x	h	h	h	f	h
004 庵中 伸治	x	h	h	x	h	h	h	h	h
005 濱崎 龍二	h	h	x	x	h	x	h	h	h

	斎 総長	濱畑 仗助	居宅介護支援センター	村本 保菜美	中田 あゆ	庵中 伸治	濱崎 龍二
1		○	○	休	○	○	○
2		○	○	休	○	○	○
3		○	休	研修	○	休	○
4		○	休	○	○	○	○
5		休	○	○	休	○	○
6		休	○	○	休	○	○
7		○	○	休	○	休	○



# オートデスク製品を ご使用のお客様へ

## 【重要なお知らせ】 オートデスク社の新しい購入エクスペリエンス

これまで文昌堂経由でご販売していた  
オートデスク製品のサブスクリプション購入および  
更新が、**2024年11月11日よりお客様と  
オートデスク社との直接取引に変更**されます。

**オートデスク認定パートナーが見積り  
の依頼に対応し、サポートやトレーニングを  
提供する点は従来と変わりません。**

ただし、変更後は新規購入および契約更新に  
際し、**オートデスクからお客様に電子メールで  
見積書が送信され、お客様の Autodesk  
Account から直接お支払い**いただきます。  
(指定請求書には対応できません)

### ◆変更理由およびこれによるメリット

- 個々にあったエクスペリエンス  
お客様のニーズな合わせたエクスペリエンスを実現する為の  
基盤が構築されます。
- 予測可能な予算管理  
購入方法にかかわらず一貫した価格でお求めいただけます。
- プロセスの効率化  
Autodesk Accountのセルフサービス機能が強化され、  
さらに便利にお手続きいただけます。

### 事前に必要な準備

オートデスクを取引先(ベンダー)としてご登録(取引口座の開設手続き)ください。  
登録に必要な情報については下記サイトをご確認ください。

【 <https://www.autodesk.com/jp/buying/terms-payments#vendor> 】

◆本件に関するご不明点はウェブサイト「新しい購入エクスペリエンスについて」をご参照いただくか、  
お手数ですが現在お取引されているオートデスク認定パートナーへお問い合わせください。

【 <https://www.autodesk.com/jp/campaigns/newwaytobuy> 】

#### お客様各位

平素よりオートデスクの製品およびサービスをご愛顧いただきまして誠にありがとうございます。

お客様のニーズに応え、パートナーとの協働を推進することを目的として、この度、弊社  
とのお取引のプロセスにおける新しい購入エクスペリエンスをご案内いたします。この変更は  
2024年11月11日以降の新規購入、更新に適用されます。大変お手数ですが、  
以下の詳細をご一読いただき、期日までにご対応いただきますようお願い申し上げます。

#### 変更内容

オートデスク認定パートナーを経由していたサブスクリプションのご購入および更新など  
のお取引は、2024年11月11日を以てオートデスクとの直接取引に変更されます。  
購入プロセスの変更後も、認定パートナーはお客様にオートデスク製品・サービスをご利用  
いただく過程でのお見積り、調整、導入支援、トレーニングやサポートなどを継続し  
ます。

#### 変更理由およびこれによるメリット

- お客様に沿ったお取引：個々のお客様の状況やニーズを踏まえてカスタマイズした  
ご提案を行う基盤を構築
- 予測可能な価格設定：一貫した価格設定によって、投資に対する最大限の価値を提供
- プロセスの合理化：セルフサービスによる支払い方法、サブスクリプション期間、  
更新などの効率的な管理

#### ご確認ください

必要に応じて、貴社の社内調達システムでオートデスクを取引先(ベンダー)としてご登  
録ください。2024年11月11日以降に発生する次回のご新規サブスクリプション購  
入または契約更新までにご対応いただく必要があります。本件に関するご不明点はウェブ  
サイト「新しい購入エクスペリエンスについて」をご参照いただくか、お手数ですが現在  
お取引されているオートデスクパートナーへお問い合わせください。

改めまして、お客様の目頃にご愛顧に感謝いたします。より良い購入エクスペリエンス  
を皆様にご提供できるよう、一層の向上を目指してまいります。

注：この変更は、Token Flex (包括契約) を通じてライセンス供与された製品、また  
は、新しい購入エクスペリエンスの対象外となる製品には影響しません。対象外となる製  
品の完全なリストについては、ウェブページ「新しい購入エクスペリエンスについて」の  
よくある質問 (FAQ) をご覧ください。

発信元：オートデスク株式会社 〒105-6308 東京都港区虎ノ門一丁目23番1号 虎ノ門ヒルズ森タワー8階

法律顧問 (本邦)：「アライバシー・ポリシー」

こちらのメールは、オートデスクからメール配信停止の方にも送信しております。ご了承ください。

本メールは送信専用のため、このままご返信いただいてもお問い合わせなどにはお答えいたしかねますので、あらかじめご了承ください。

Autodesk およびオートデスクのロゴは、米国およびその他の国々における Autodesk, Inc. およびその子会社または関連会社の登録  
商標または商標です。その他のすべてのブランド名、製品名、または商標は、それぞれの所有者に帰属します。オートデスクは、通知  
を行うことなくいつでも該当製品およびサービスの提供、機能および価格を変更する権利を留保し、本書中の誤植または誤記の類に  
ついて責任を負いません。

# オートデスク製品の代替品ならIJCADがオススメです

## Point 01

リーズナブルな  
**価格**

## Point 02

**AutoCAD**  
との高い互換性

## Point 03

従来の互換CADには  
ない上質で快適な  
**操作性**

### Point 01

## リーズナブルな価格

既に2次元CADのテクノロジーは成熟しており、新しい技術革新はほとんどありません。互換CADメーカーが継続して開発を行っていけば、純正品と同レベルの品質・性能に到達するのにも時間の問題でした。低価格であっても、このIJCADは、AutoCADの補完的な利用ではなく、主力CADとしての実力を既に十二分に備えています。是非、お試しください。

アプリケーション  
機械、建築、電気  
土木、測量

AutoCAD

資金の  
有効活用

アプリケーション  
機械、建築、電気  
土木、測量

IJCAD

### Point 02

## AutoCADと抜群の互換性

IJCADは、AutoCADユーザーが戸惑うことなく利用できるように各種コマンド・ダイアログデザインの雰囲気をAutoCADに似せて作られています。そのため、他の互換CADにありがちな「コマンドが見つからない」「設定がわからない」という戸惑いは、ほとんどありません。AutoCADユーザーであれば、移行のトレーニングなしにすぐにご利用いただけます。

### 設定ダイアログ

AutoCADの雰囲気に似ていて直感的に利用できます

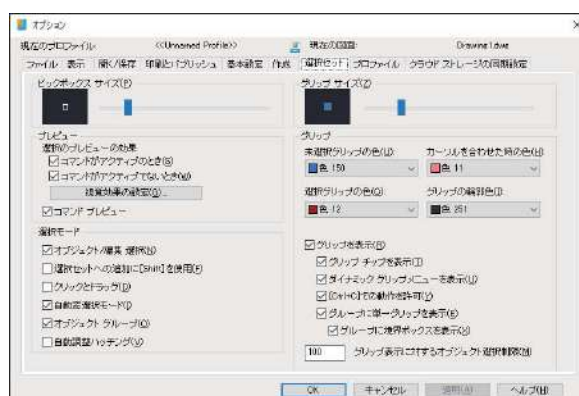
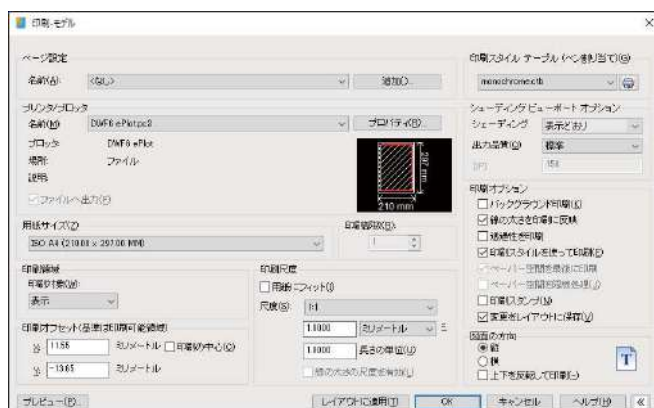



Point 03

# 上質で快適な操作性

## 高速で直感的な操作性と使いやすさに洗礼されたユーザーインターフェース

各コマンドの処理性能は、操作性に大きく影響します。そのため、インテリジャパンでは絶え間ないプログラムの性能改善を行っています。その結果、数年前のバージョンと比べて大幅なスピードアップを実現しています。今後も性能改善は、開発の重要テーマとして認識して取り組んでまいります。

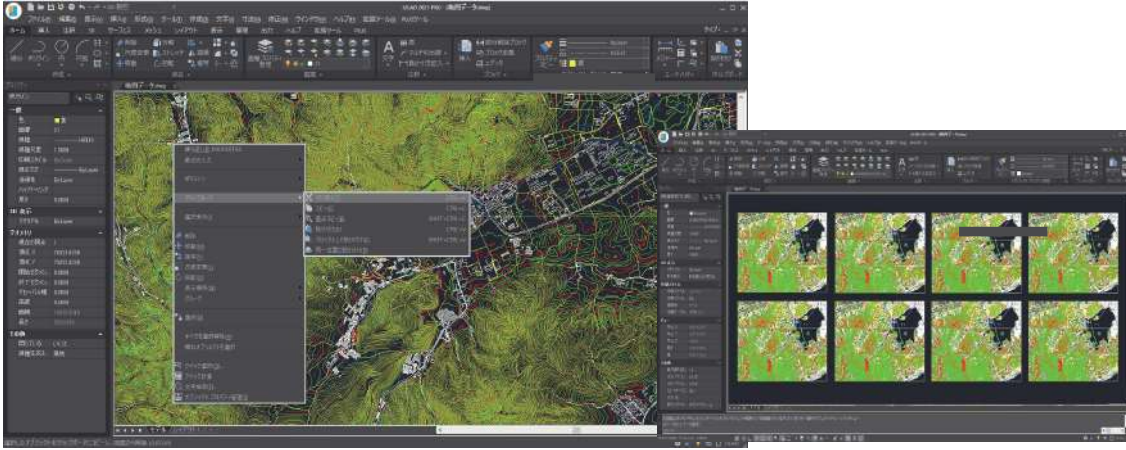

### License 01

### シングル

ライセンス管理サイトで、アカウントに対してライセンス割り当てを行い、IJCAD起動時にネットワークを介してライセンス認証をさせます。1ライセンスにつき、割り当てられるのは1アカウントまで。同じアカウントを使い、違うPCから認証した場合、先に認証したPCのIJCADは終了します。

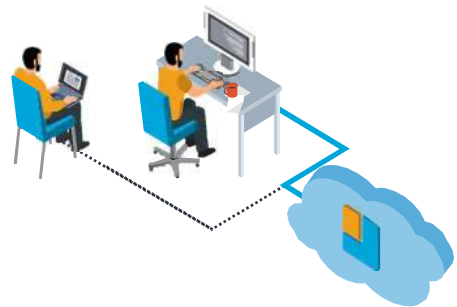

### License 02

### マルチ

ライセンス管理サイトで、管理者がユーザーアカウントに対し、ライセンス割り当てを行いそれぞれのPCがネットワークを介してライセンス認証をさせます。割り当てられたアカウントのうち、購入分のライセンス数までは同時使用が可能。超過した場合は、認証されません。ライセンスの利用者の割り当てでは、購入したライセンス数の5倍まで割り当て可能。

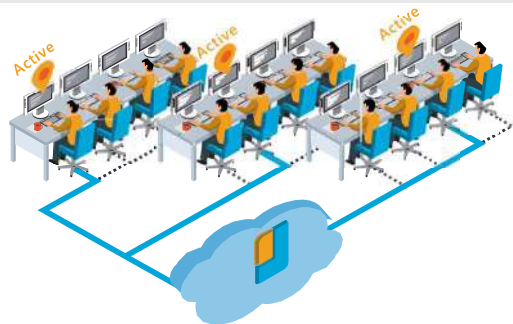

### License 03

### USB

ネットワークできる接続PCでライセンス管理サイトにアクセスし、USBを認証させます。IJCADを使うPCにUSBを差して、ライセンス認証をさせます。期間終了したUSBは、再度管理サイトにて認証させることにより、再度利用できるようになります。USBは別途購入が必要です。







# からでも始められる、建設DXソリューションラインナップ。

/CIM、NETISなどへの対応を図りながら、技術力向上、労働環境改善、若手人材活用をサポートします。

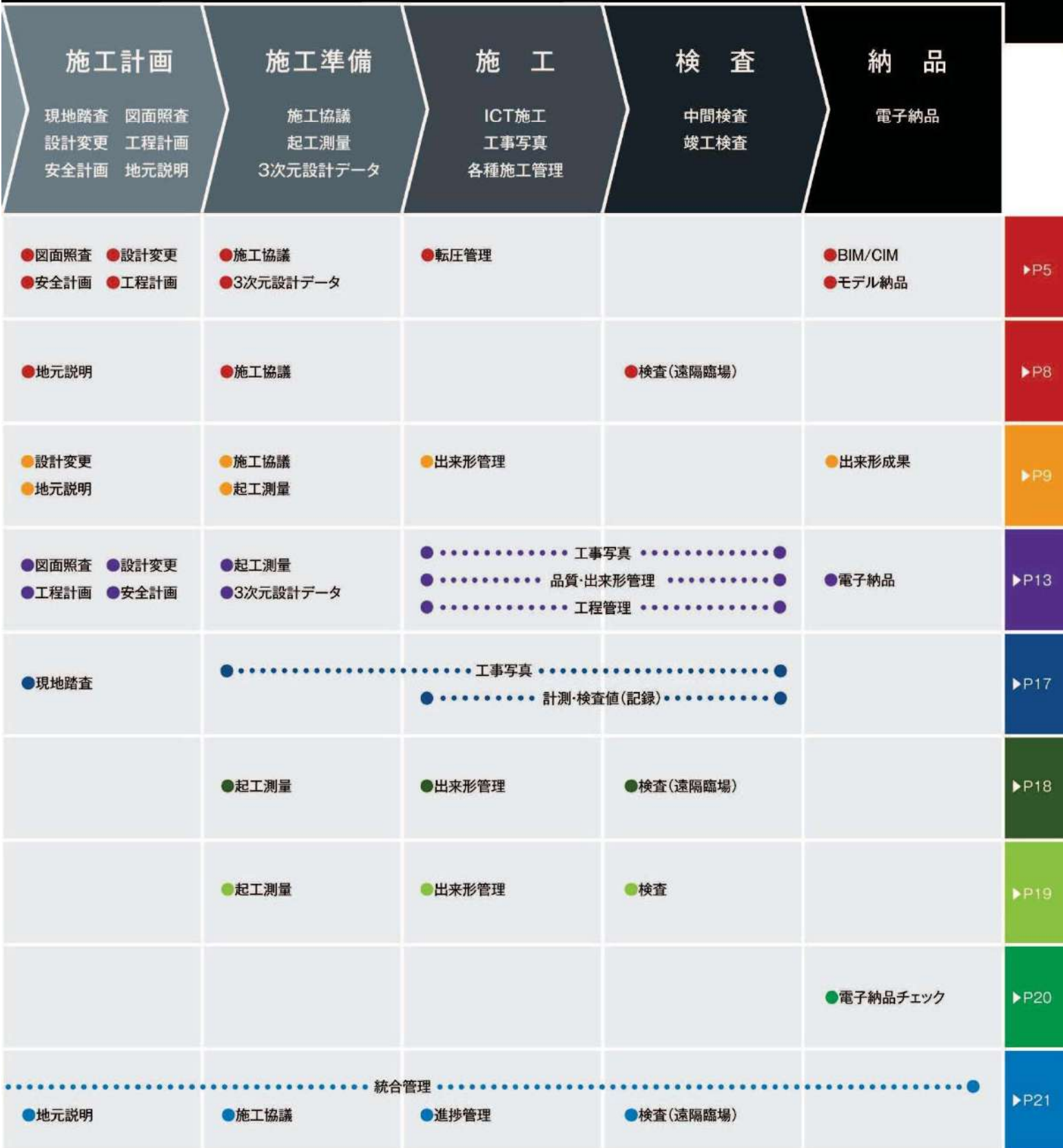

NETISに登録されている福井コンピュータの技術を活用することで、建設現場が抱える工期短縮やコストの削減、省力化などをはじめ、技術評価点や工事成績評定点の加点につながるなど、様々なメリットがあります。



# 遠隔現場支援システム



## スマートグラスで現場の課題を解決！

### 人手不足

LiveOnWearableを使用

- ・若手の育成を熟練者が離れた場所から行うことが可能
- ・現場の確認や立会いを遠隔で実施することで省人化に繋がる
- ・人員配置の最適化

### 経費削減

LiveOnWearableを使用

- ・2人1組の作業をオンラインで行うことで、交通費や人件費など移動にかかるコストを半分に
- ・回せる案件数を増やすことができ売上UPにも繋がる

### 業務効率

LiveOnWearableを使用

- ・事務所にいながら、複数の現場状況を確認
- ・ハンズフリーで資料の確認が可能
- ・作業の様子を録画し、工程の振り返りが行えるように

## LiveOnWearableの3つの特徴

### ①とにかく簡単

- ・現場作業員はスマートグラスの電源をつけるだけで使用可能
- ・スマートグラスの操作は一切不要
- ・支援者側は画面遷移なし

### ②豊富な機能

- ・支援者側PCにてスマートグラスの設定変更が可能
- ・実際の映像や資料に書き込みすることで指示出しが簡単に
- ・1対1だけでなく複数拠点も可能

### ③圧倒的な安定性

- ・他社システムの約10分の1程度のデータ量で通信可能
- ・屋外のWi-Fi環境下でも音や映像が途切れない・固まらない
- ・端末上で行う処理が少なくスマートグラス上での動作が軽い





# LiveOnとは？



サービス開始から22年、導入実績7,500社のWeb会議システムです。

- ◎ 使用帯域が低く、通信が不安定な現場でも安定
- ◎ お客様のご意見から現場支援に最適な機能を開発、遠隔作業支援専用アプリLiveOn Wearableをリリース

## アプリによってこんな違う

### 他社システム



映像、音声が止まってしまう



現場でパソコンを使用してスマートグラスを起動しないといけない。



音声コマンドで起動を試みるが、周りの音で誤作動が多発。



現場でスマートグラスを操作する事が煩わしい。



音声コマンドで機能を起動しようとしても誤作動してしまう。

### LiveOn Wearable

負荷の低いLiveOnは安定した通信を実現

スマートグラスの電源ONだけで  
自動起動、自動接続

現場での面倒な操作は一切ありません。電源を入れて装着するだけで利用できます。

現場での操作なく指示者側で  
コントロールが可能

- ☑ 音量調整
- ☑ マニュアル表示/非表示録
- ☑ ライトON/OFF
- ☑ 音録画

## 現場作業向きのRealWear社”Navigator500”を使用



重さ

270g  
違和感のない  
装着感



防塵防水

IP66  
屋外作業でも  
安心の性能



耐久性

角度を問わず  
2mの落下に  
耐える耐衝撃



NETIS登録番号 KT-230150-A

## LiveOnWearableの接続イメージ

### 本部(指示者)

パソコンでLiveOnに接続



該当箇所を  
映してください

### 作業現場(作業者)

スマートグラスでLiveOnに接続



どのように対応  
すればよいですか？

現場への作業指示・支援



社内ネットワーク

ポケットWi-Fi  
社内Wi-Fiなど

指示を元に作業を実施・報告



## 装いも新たに、リコーブランドで販売を開始

# 業務用イメージスキャナー RICOH fi Series

世界シェアNo.1※のスキャナーが、ペーパーレス化を強力に支援します



リコーブランドになりました!



“業務用”  
イメージスキャナーって必要?

複合機でもスキャン  
できるのでは?



高機能すぎて  
使うのが難しそう...

## RICOH fi Seriesの特長をご紹介します!

### 速い!トラブル知らず!

一度に両面を高速読み取り  
大量の原稿を短時間で処理  
することができます

### 手軽にきれい!

異なるサイズ・向き  
の原稿もまとめて手軽に  
読み取り画像処理機能で  
最適化します

### データ整理がらくらく!

バーコードの情報を認識して  
ファイル名やフォルダ名に活用  
簡単にデータの仕分けが  
できます

詳しくは裏面をご覧ください



# RICOH fi Seriesは、

業務用イメージスキャナーならではの**高速かつ安定した給紙**、**紙詰まり防止**、  
そして**高度な画像処理技術**により、お客様のペーパーレス化を強力に支援します。

## 商品の特長

### ✓ 速い！トラブル知らず！

一度に両面を高速読み取りが可能。

薄紙伝票や運転免許証などのカード、通帳などの冊子も難なくスキャンすることができ、安定した給紙で紙詰まりなどのトラブルを抑制します。



### ✓ 手軽にキレイ！

背景に地紋がある原稿でも**文字と背景を識別し**、**文字がくっきり**と見やすいイメージデータを生成し、**OCRの認識精度を高め**ます。

また、異なるサイズをまとめてスキャンしても原稿サイズで切り抜き、傾きも自動で補正します。

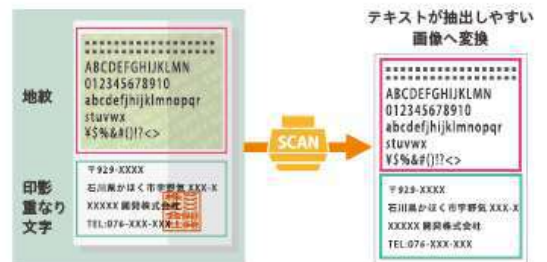

### ✓ データ整理がらくらく！

バーコードの情報を認識してフォルダを仕分けたり、請求書番号などを認識してファイル名に活用したりできます。

後からファイル名を変更する手間がかかりません。

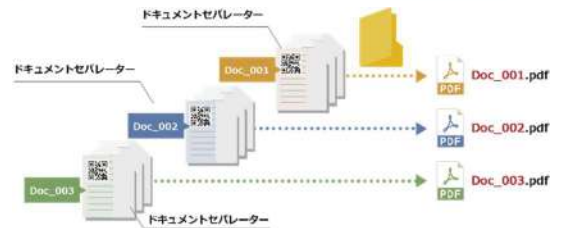

## 商品ラインナップ

様々な業務や用途に合わせて選べる豊富なラインナップ

A3 大量の書類を効率よく読み取るなら				A4 業務ワークフローに取り込むなら		A6 身分証を読み取るなら	
<b>fi-7900</b> 	<b>fi-7700</b> 	<b>fi-7600</b> 	<b>fi-7480</b> 	<b>fi-7300NX</b> 	<b>N7100E</b> 	<b>fi-70F</b> 	
読取速度 (A4縦) 140枚/分	読取速度 (A4縦) 100枚/分	読取速度 (A4縦) 100枚/分	読取速度 (A4縦) 80枚/分	読取速度 (A4縦) 60枚/分	読取速度 (A4縦) 25枚/分	読取速度	カラー 1.3秒/枚 二値白黒 0.9秒/枚

※ 低速モデルfi-7800もあります。 ※ 片面モデルfi-7700Sもあります。

※ 低速モデルfi-7460もあります。

### 今回の展示機種

### 今回の展示機種

A4 デスクサイドで読み取るなら						
<b>fi-8290</b> 	<b>fi-8190</b> 	<b>fi-8250</b> 	<b>fi-8150</b> 	<b>fi-8040</b> 	<b>fi-800R</b> 	<b>SP-1425</b> 
読取速度 (A4縦) 90枚/分	読取速度 (A4縦) 90枚/分	読取速度 (A4縦) 50枚/分	読取速度 (A4縦) 50枚/分	読取速度 (A4縦) 40枚/分	読取速度 (A4縦) 40枚/分	読取速度 (A4縦) 25枚/分

※ 低速モデルfi-8270もあります。

※ 低速モデルfi-8170もあります。

「fiシリーズ」  
Webサイトは  
こちら



※ その他本チラシに記載の会社名および製品名は、それぞれ各社の商号、商標または登録商標です。

<https://www.pfu.ricoh.com/fi/>

**RICOH**  
imagine. change.

株式会社リコー  
東京都大田区中馬込1-3-6 〒143-8555

# RICOH Digital Signage

リコー デジタルサイネージ

大規模な配信運用を「簡単、低価格」で実現

## STEP1 創る&選ぶ WEBブラウザでらくらくコンテンツ作成&管理

### ■ 使い慣れたWEBブラウザでリッチなコンテンツ

ドラッグ&ドロップ操作で写真や動画などさまざまな素材を自在に配置。リッチなオリジナルコンテンツをどなたでも簡単に作成できます。



### ■ 柔軟に設定できる配信スケジュール

作成したコンテンツを複数組み合わせ、番組を編成。端末毎に繰り返しや時刻・曜日指定の再生など、自在に設定できます。



### ■ 各業種向けのテンプレート

各業種向けテンプレートを無料提供しています。パワーポイント形式なので、写真やテキストを置き換えるだけで簡単に効果的なコンテンツが作成できます。



### ■ 毎日約30コンテンツ自動配信

政治、経済、国際、社会、文化、芸能、スポーツのニュース、天気予報、運勢等のくつろぎコンテンツ6種類を自動で配信できます。



## STEP2 送る インターネット上で安全&安心配信

### ■ 国内データセンターだから安心

国内に設置したデータセンターから信頼の24時間365日配信。リコーなら安心です。



### ■ さらに、マルチなセキュリティー対策

SSL通信、ディスクに直接アクセス不可など、さまざまなセキュリティー対策を施しました。

## STEP3 映す さまざまな表示装置でディスプレイ可能



ディスプレイ  
(POPとして)



縦型ディスプレイ  
(ポスターとして)



プロジェクター  
(空間演出として)



多画面 礼式ディスプレイ  
(インバウンド対応など)





応接室などでの1対1プレゼンが多いお客様へ

# RICOH Portable Monitor 150BW/150

持ち運べる大画面ディスプレイで、コミュニケーションを支援します。



紙の資料では、印刷したり  
事前準備が大変だし、  
削減しろと言われてるし...



ここだけの話なので  
プリントしてお渡すことが  
できない...

## RICOH Portable Monitorで解決！

1-on 1プレゼンを  
チェンジ！

スマートに共有

画面を一緒にのぞき込まず  
自分と同じ画面を渡して  
すばやくスマートに  
情報共有

1-on 1プレゼンを  
チェンジ！

ビジュアルで伝える

電子カタログや動画などの  
ビジュアル情報をお客様の  
手元で見せながら  
コミュニケーション

タッチで共創

双方で  
タッチ書き込みを行ない  
直感的な  
やり取りが可能

つないでひろびろ  
仕事する

身近に備えて必要なときに、  
さっとPC接続。  
仕事の環境を広々と変える  
相棒として活躍

# 360度カメラ搭載のマイクスピーカーで もっとリアルなWeb会議へ

WEB会議用マイクスピーカー

## RICOH Meeting 360 V2



会議室でWeb会議  
する人が増えた

管理の手間を考え、  
カメラマイクスピーカ  
ー一体型がいいな…



各会議室への設置は費用が  
かかり、貸出で運用したい

それ！

**RICOH Meeting 360 V2  
で解決します！**



# RICOH Meeting 360 V2 の商品概要

360度カメラ&マイク&スピーカーを1台へ。  
「準備が面倒」「音声トラブルが起きる」「伝わりづらい」などのリモート会議のお困りごとを解決します。



1

リモート会議はこれだけ  
**1台3役**

360度カメラ・マイク・スピーカーを1つのボディに統合。持ち運びしやすい形状です。

2

ケーブル1本をつなぐだけ  
**手間いらずで準備完了**

USB Type-Cケーブルをパソコンに接続すれば\*セットアップが完了します。

3

自動クローズアップ  
**ひと目で話者がわかる**

話者の拡大表示でリモート参加者からも瞬時に発言者がわかります。

\*パソコンからの給電時には制限があります。全機能の利用にはAC電源接続が必要です。

## RICOH Meeting 360 V2 の商品特長

360度カメラ搭載のマイクスピーカーが、リモート会議を新たなステージへ。

### ● 360度カメラ搭載マイク・スピーカー

- ・死角のない360度複眼カメラで会議室全体の様子が伝わります。
- ・最大6mまで集音可能なマイクと最大8W×3の高品質なスピーカーユニットを搭載。
- ・オフィスになじみ、運びやすいボディデザイン。

### ● 自動で話者をクローズアップ

自動で話者を拡大表示。的確に発言者を捉えて表示するため、遠隔の参加者からも発言者がわかりやすく、会話に参加しやすくなります。



### ● パソコンからの給電が可能

ケーブル1本で準備完了。パソコンからのUSB給電に対応し、コンセントやACアダプター接続のわずらわしさから解放されます。



※ USB Power Delivery(5V/3A)に対応したパソコンからの給電が可能です。本機からパソコンへの給電はできません。  
※ パソコンからの給電時は利用できる機能に制限があります。詳細は製品ページをご参照ください。

### ● 2台をつないで広い会議室にも対応

RICOH Meeting 360 V2を連結して、カメラ・マイク・スピーカーを拡張。広い会議室でも便利に使えます。



### ● Zoom Rooms認証

Zoom Rooms端末の外部カメラ、マイク、スピーカーとして利用できます。Zoom Rooms認証を取得しており、安心してご利用いただけます。

### ● さまざまなWEB会議サービスと連携

さまざまなWEB会議サービスのカメラとして利用できます。

動作確認済みWEB会議サービス

Microsoft Teams/  
Zoom/Google  
Meet™/  
Webex®



### ● 指先1つで多彩なレイアウト切り替えが可能

会議に合わせて多彩な表示モードで表示が可能。ボタンを押し続けるだけで話者1人/話者3人/話者4人/上下二分割/パノラマ無し]へと表示の切り替えができます。



ホワイトボード等のクローズアップも可能



固定クローズアップ

話者クローズアップ

### ● 動画保存

専用アプリケーションを使用して、パソコンの画面や会議映像を動画として保存できます。

## RICOH Meeting 360 製品ラインアップ

製品	<b>NEW</b> RICOH Meeting 360 V2	RICOH Meeting 360 V1
おすすめの会議室の広さ	中～広めの会議室	小～中会議室
話者クローズアップ時の推奨人数	12名以内（連結利用時）	8名以内
PCからの給電	○（対応）	×（非対応）
2台連結利用	○（2024年末頃対応予定）	×（非対応）



今なら14日間の無料トライアルを体感いただけます！ぜひこの機会にお試しください！

<https://www.ricoh.co.jp/special/meeting360-portable-monitor-14days-trial>



# DODWELL SECURITY SYSTEM



## 工場・倉庫向け

# カメラシステムのご紹介

### 安全管理



機械の稼働状況や、作業員の作業状況は事務室のモニターで確認！死角をカメラでカバーすることで、事故やトラブルを未然に防ぎます。

### 不審者・盗難防止



不審者の侵入を抑止します。金銭の盗難だけでなく、個人情報等の管理対策にも効果的です。

### 運営体制の見直し

在庫状況や機械や作業員の動線確認。従業員の勤務状況・在庫を見直すことで、今後の運営体制の見直しにも役立ちます。

### 遠隔監視・多拠点管理

工場・倉庫内の様子を外出先から確認！多拠点監視も可能です。遠隔地から状況を素早く把握することができます。



## 無料見積 現場調査 デモンストレーション



# 映像はいつでもどこでも

当システムは、事務所内・各部署等、現地の各所で映像確認することはもちろんのこと、外出先や遠隔地から管理をすることも可能です。（インターネット接続が必要です）



設置例)



## マルチアイカメラで動線確認

マルチアイカメラは1台で360°撮影します。  
部分アップも、パノラマビューも！！マウス操作で自由自在。  
加工場や作業場等、1台でより広い範囲の動線確認が可能です。



マルチアイ  
ご紹介動画はコチラ!!



左記QRコード  
を読み取って  
ください

## 安心して運用できる

### オールインワン

機器費用



設置費用



商品保証・サービス

- リモートメンテナンス (Ai Alert) サービス
- 故障時、出張・技術・部品代 無償

**POINT 1** 期間中の商品完全保証！  
故障の際には費用が一切かかりません。

**POINT 2** コストは月額費用のみ！  
月額定額で、イニシャルコストはかかりません。

**POINT 3** 24時間見守り！  
ドッドウエルAi Alertセンターにて  
機器の状態を遠隔管理。  
※故障対応は平日営業時間帯となります。

2022.4

**Ai Holdings Group** 東証プライム上場

株式会社 **ドッドウエル** ビー・エム・エス

全国直営33拠点（営業・技術サポート）



FAXでのお申し込みは0749-63-5112

# 文昌堂フェア2024冬

日時：2024年 12月 12日(木) 9:30~17:00

会場：株式会社 文昌堂 2階展示ルーム

- |                                      |  |
|--------------------------------------|--|
| <input type="checkbox"/> 9:30~10:00  |  |
| <input type="checkbox"/> 10:00~10:30 | ◆ 最新複合機・ご体験コーナー                                      |
| <input type="checkbox"/> 10:30~11:00 | <input type="checkbox"/> PPC(機種 )                    |
| <input type="checkbox"/> 11:00~11:30 | <input type="checkbox"/> PPC連携ソリューション ( )            |
| <input type="checkbox"/> 11:30~12:00 | ◆ 電子化対策コーナー  |
| <input type="checkbox"/> 13:00~13:30 | <input type="checkbox"/> RICOH(証憑電子サービス)             |
| <input type="checkbox"/> 13:30~14:30 | <input type="checkbox"/> PFU(スキャナーソリューション)           |
| <input type="checkbox"/> 14:30~15:00 | ◆ 最新ソリューション  |
| <input type="checkbox"/> 15:00~15:30 | <input type="checkbox"/> クロノス(勤怠管理)                  |
| <input type="checkbox"/> 15:30~16:00 | <input type="checkbox"/> PCA(販売・給与・会計・人事・給与明細配信など)   |
| <input type="checkbox"/> 16:00~16:30 | <input type="checkbox"/> セキュリティ対策( 入 口 ・ 内 部 ・ 出 口 ) |
| <input type="checkbox"/> 16:00~16:30 | <input type="checkbox"/> ウェアラブルカメラ                   |
| <input type="checkbox"/> 16:30~17:00 | <input type="checkbox"/> 福井コンピュータ(測量、土木向けソリューション)    |
|                                      | <input type="checkbox"/> IJCAD(AutoCAD互換ソフト)         |
|                                      | <input type="checkbox"/> 監視カメラ                       |
|                                      | <input type="checkbox"/> デジタルサイネージ/モバイルモニター/Webカメラ   |

- |                                 |  |
|---------------------------------|--|
| <input type="checkbox"/> 10:00~ | <input type="checkbox"/> 中小企業経営強化税制セミナー  |
| <input type="checkbox"/> 13:30~ | <input type="checkbox"/> 体験型セキュリティ対策セミナー |

ご 来 場 を お 待 ち し て お り ま す !

弊社 控え

貴社名 \_\_\_\_\_

お名前 \_\_\_\_\_ 様 E-mail \_\_\_\_\_ @ \_\_\_\_\_

電話 \_\_\_\_\_ FAX \_\_\_\_\_

営業担当